

# Árbol de problemas

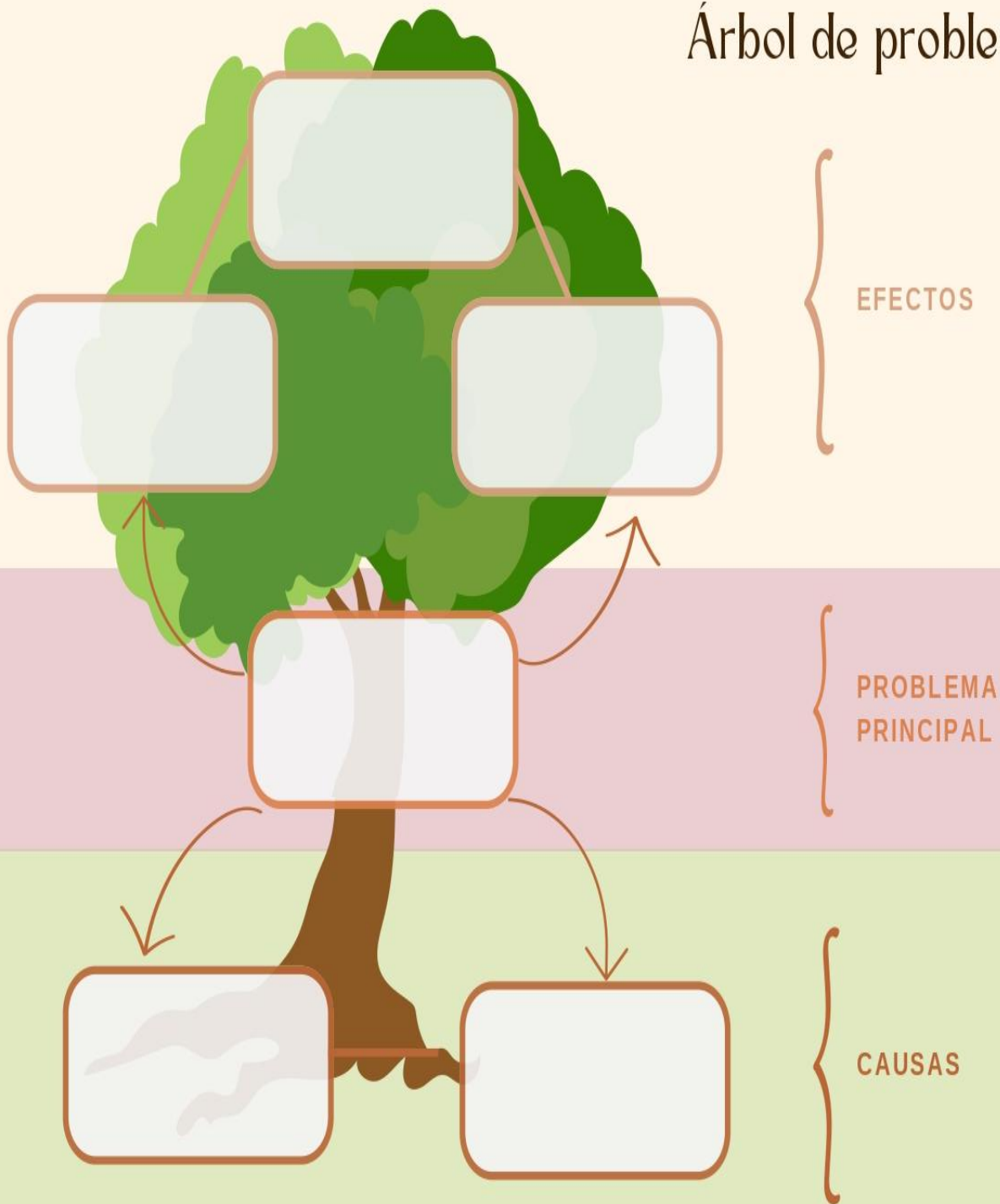

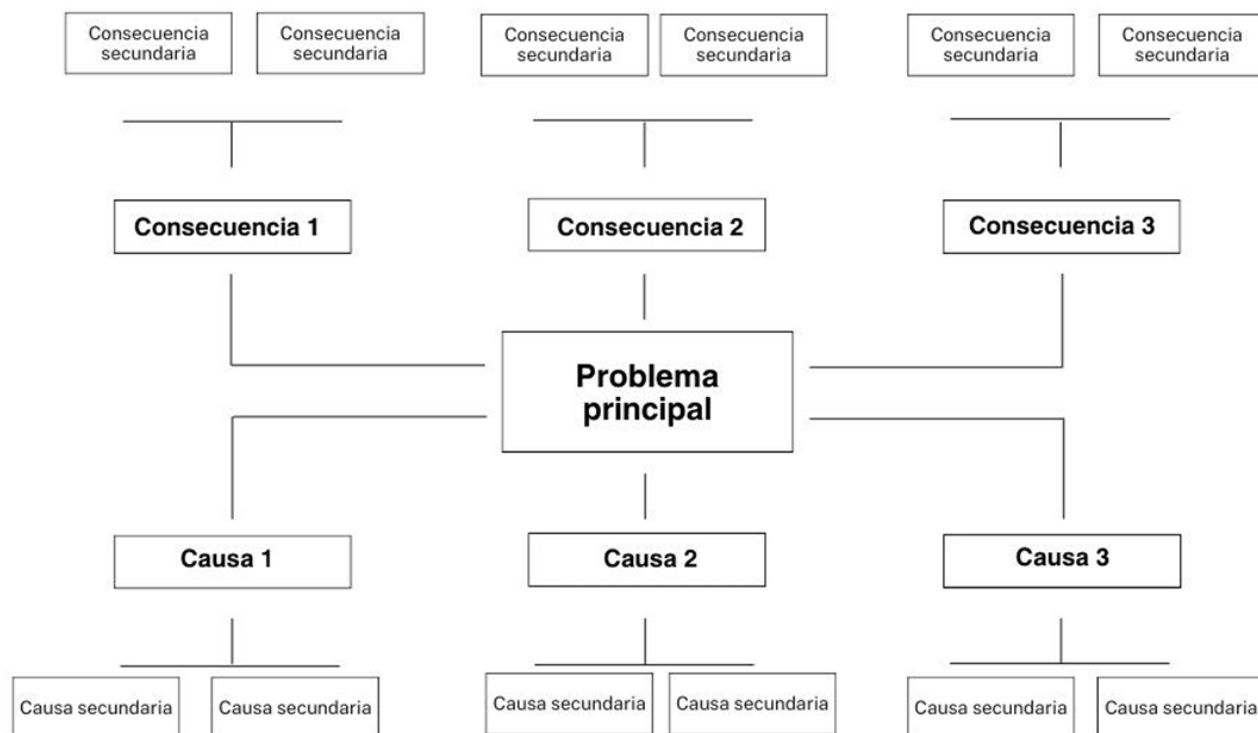

### ¿Cómo hacer un árbol del problema?

Para hacer tu propio árbol de problema sigue los siguientes pasos (Burgwal y Cuéllar, 1999; Chevalier y Buckles, 2009; Rey Sacristán, 2003):

#### **Paso 1: Comienza identificando claramente el problema central que deseas investigar.**

Un problema se refiere a la situación o condición que se considera negativa, indeseable o que necesita ser abordada. Es el centro del análisis, y se ubica en el "tronco" del árbol de problemas.

#### **Paso 2: Identifica las Causas (Raíces).**

Ahora, piensa en todas las razones que hacen que este problema exista. ¿Qué está detrás de todo esto? Estas son las "raíces" del problema. Pueden ser varias y estar conectadas entre sí. No te compliques nombrándolas, sé breve y claro.

#### **Paso 3: Señala las Consecuencias (Ramas).**

El árbol de problemas también permite examinar las consecuencias o efectos que el problema genera en su entorno. Estas consecuencias pueden ser directas o indirectas y a menudo se ramifican desde las causas principales. También, debes nombrar las consecuencias de forma simple.

**Paso 4: Reflexionar y Analizar.**

Una vez que hayas armado tu árbol, tómate un tiempo para pensar en cómo todas las causas y consecuencias están conectadas. Esto te ayudará a entender lo complicado que puede ser el problema y te dará pistas sobre dónde investigar más a fondo.

Para darle aún más estructura al análisis, es posible jerarquizar las causas y las consecuencias. Esto significa que algunas causas pueden considerarse principales, mientras que otras son secundarias. De manera similar, algunas consecuencias pueden ser más significativas que otras.



### 5. Actividades Principales

¿Qué acciones vas a realizar para cumplir tu objetivo?

- \_\_\_\_\_
- \_\_\_\_\_
- \_\_\_\_\_

### 6. Recursos Necesarios

¿Qué materiales, personas o espacios necesitas?

- \_\_\_\_\_
- \_\_\_\_\_

### 7. Resultados Esperados

¿Qué cambios esperas ver al finalizar tu proyecto?

---

---

### 8. ¿Qué apoyo necesitas de tu colegio, comunidad o instituciones?

---

---

